

EQUIPO REDACTOR :

JOSE LUIS HEDO GONZÁLEZ, arquitecto
RAFAEL DE GUADALFAJARA Y SENRA, biólogo
ESTHER PÉREZ ARROYO, ingeniera obras públicas
JESÚS MATEO LÁZARO, geólogo
ANA ABAD SÁEZ, delineante proyectista

AUTOR DEL PROYECTO:

ENRIQUE GARCÍA VICENTE

**PLAN ESPECIAL DE LA ESTEPA Y EL SNU
DEL SUR DEL TÉRMINO MUNICIPAL DE ZARAGOZA**

MAYO 2013

PLANO :

**ANEJOS
ESTUDIO DEL RECURSO ELÓLICO
RECURSO EÓLICO A 10m DE ALTURA**

ESCALA : 1:150.000
ORIGINAL UNE-A3

Nº PLANO :

A.4.1

HOJA:
1

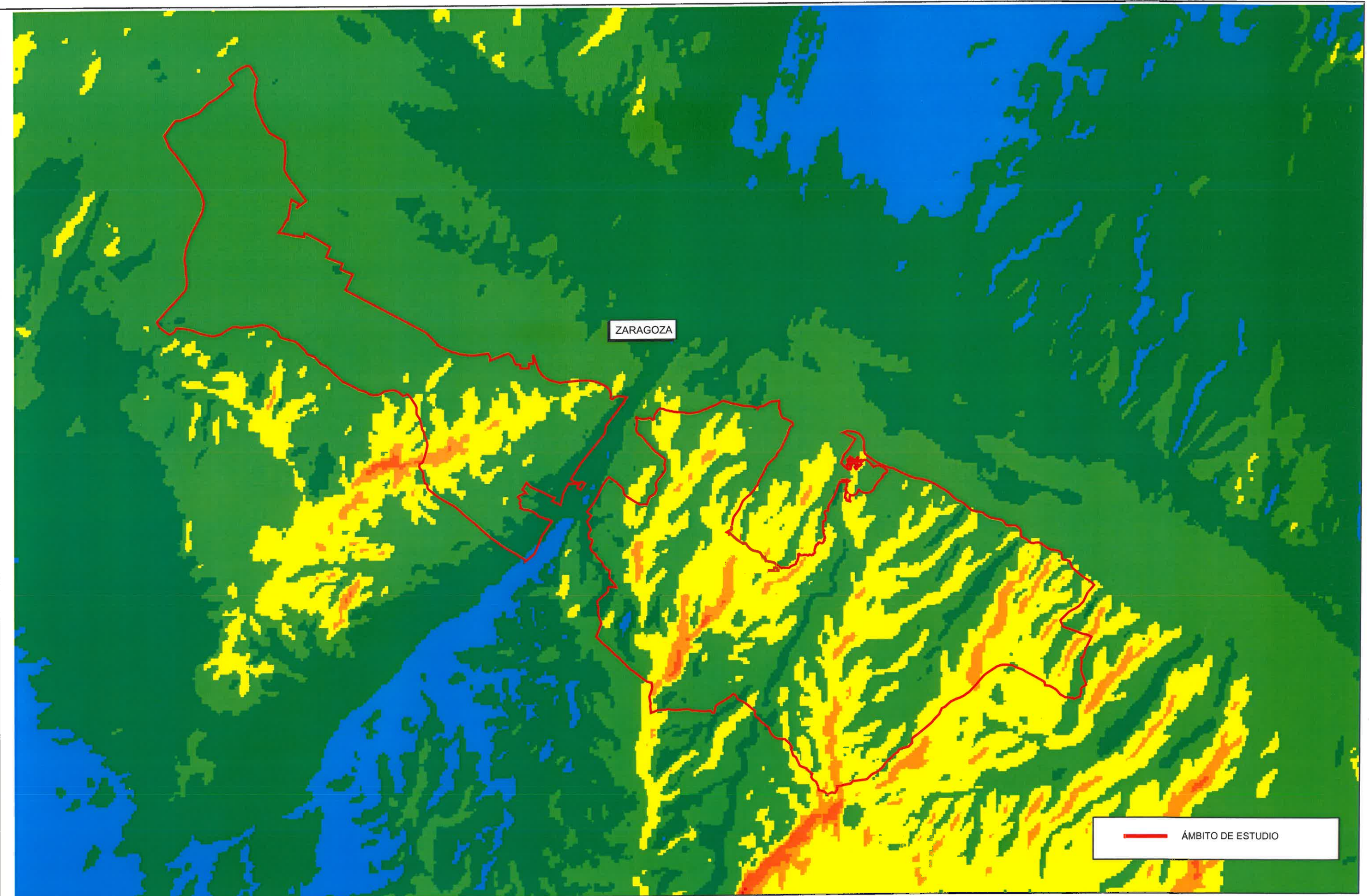

— ÁMBITO DE ESTUDIO

EQUIPO REDACTOR :

JOSE LUIS HEDO GONZÁLEZ, arquitecto
RAFAEL DE GUADALFAJARA Y SENRA, biólogo
ESTHER PÉREZ ARROYO, ingeniera obras públicas
JESÚS MATEO LÁZARO, geólogo
ANA ABAD SÁEZ, delineante proyectista

AUTOR DEL PROYECTO:

ENRIQUE GARCÍA VICENTE

**PLAN ESPECIAL DE LA ESTEPA Y EL SNU
DEL SUR DEL TÉRMINO MUNICIPAL DE ZARAGOZA**

MAYO 2013

PLANO :

ANEJOS
ESTUDIO DE RECURSO EÓLICO
DENSIDAD DE POTENCIA EÓLICA (W/m^2) A 80 m.

ESCALA : S/E
ORIGINAL UNE-A3

Nº PLANO :

A.4.2

HOJA:

1